

**LEGENDA:**

±SO.01 -- PŘEVÁZKA NA SPRACOVANIE A BALENIE HŮB

- ▲ -- HLAVNÝ VSTUP DO BUDOVY
- △ -- VSTUP DO TECHNICKÉJ MESTNOSTI
- -- HRANICA POZEMKU (OPLIETENIE)
- ▨ -- PRÍSTUPOVÁ CESTA 108m2
- ▩ -- OBSTAVNÁ PLOCHA PRE HOŠTÍ 58,5m2l
- ▧ -- OBSTAVNÁ PLOCHA PRE INVESTORA 49m2

**TZB**

- -- ULIČNÝ VODOVOD
- -- ULIČNÁ KANALIZÁCIA
- -- VODOVODNÁ PRÍPOJKA, TR.HDPE Ø32x3 PE100 PND cca 146 bm
- -- KANALIZAČNÁ PRÍPOJKA K GEM RAU-PVC Ø160x3,5

- VS ○ -- NOVÁ VODOMERNÁ SACHTA
- RS ○ -- REVIZNÁ SACHTA, D=600mm
- RK ○ -- REVIZNÁ KOMORA, D=300mm

**ELEKTROINŠTALÁCIE:**

- -- VZDUŠNÉ VEDENIE NN
- -- HL. PRIVOD OD HDS K RE AYKY 4Bx16 cca 25m
- -- HL. PRIVOD OD RE K RD AYKY 4Bx16 cca 30m
- -- DWL. KABEL OD RE K RD CYKY 5Bx1,5 cca 30m
- -- uložení v zemi podľa STN 33 3320
- -- križovanie inžinierskych sietí podľa STN 73 6005

- HDS/50A
- RE/32A
- RD/32A
- RE/32A
- RD/32A
- RD/32A

**POZNÁMKA:**

±0,000 = 267m n.n.  
Projekt je vypracovaný pre stavebné povolenie a nenačíta sa realizovaný projekt!

ZOOP-PROJEKTANT	ING. P. ŠABOJA	KRESLIL	Bc. M. KUREK	KONSTRUKT. SIEŤ S.A.O.	BRATISLAVA, K.S.1
ING.	P. ŠABOJA	BRNO	977 01	BRATISLAVA	851
INVESTOR	M. R. SIEFENIKO 453/27, HAIČE 985 11	FORMÁT	2xA4	STUPEŇ PROJEKTU	PROJEKT PŘE STAVEBNÉ POUVLENIE
STAVBA	Převážka na spracovanie a balenie húb (inovacia)	Č. ZAKAZKY	1:800	Č. KÓPIE	1.
OBSAH	Situácia	MERITKO		ČÍSLO VÝKRESU	

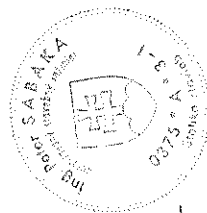
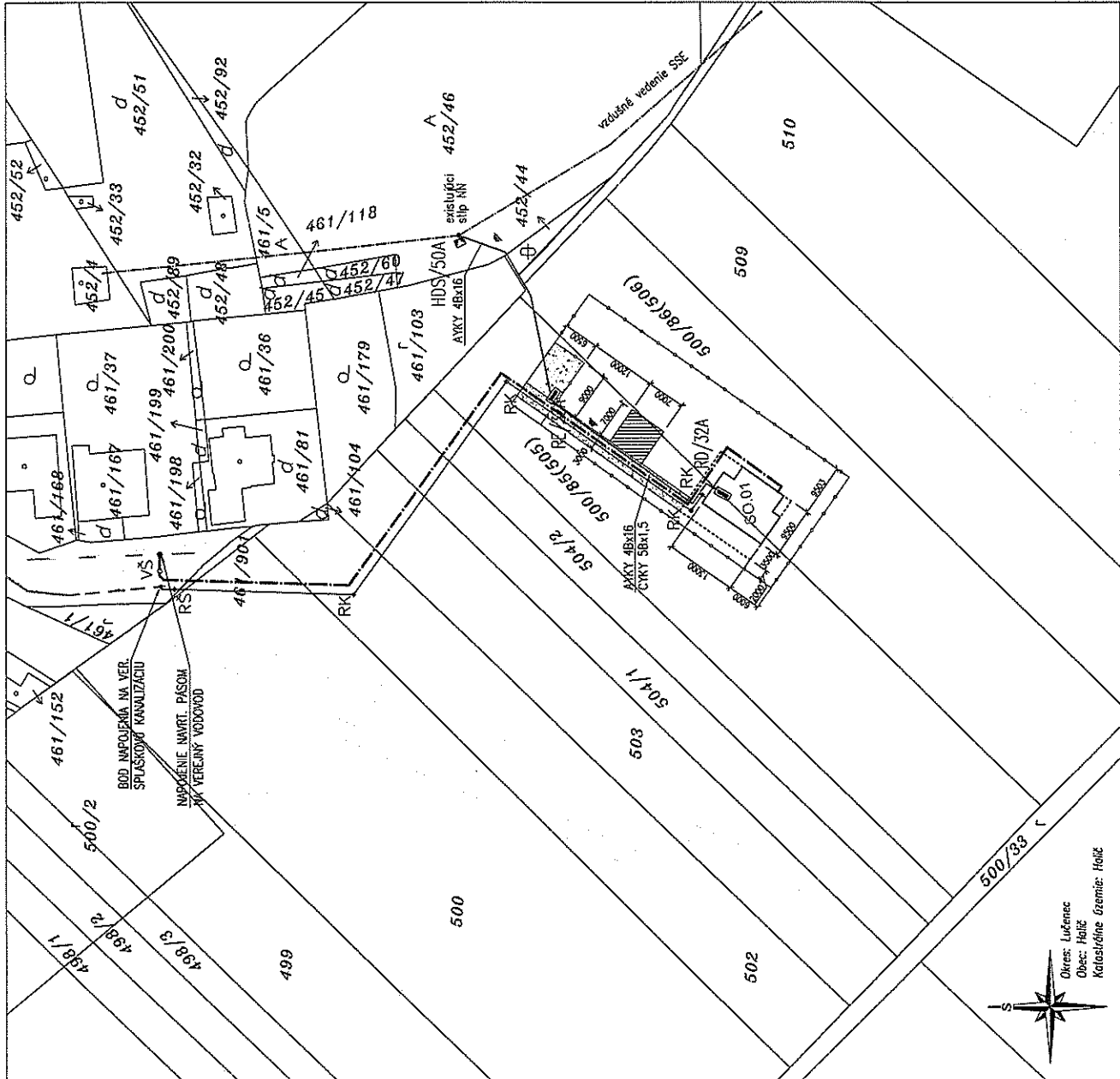

*Šaboj*