

LEGENDA MIESTNOSTÍ:

Č.M.	NÁZOV MIESTNOSTI	PLOCHA (m ²)
2.01	SCHODDISKO	4,74
2.02	CHODBA	13,49
2.03	WC	2,86
2.04	UPRÁTOVAČKA	4,80
2.05	ARCHÍV	5,67
2.06	HYGIENICKE ZARIADENIE	5,75
2.07	DDYCHOVÁ MIESTNOSŤ	15,06
2.08	SKLAD	3,57
2.09	BALKÁN	5,77
2.10	VZORKOVŇA	15,49
2.11	KANCELÁRIA	17,83
2.12	BALKÁN	23,42

LEGENDA :

- VEDENIE PRE ZASUVKY CYKY-J 3Cx2,5 mm²
- KRABICA PRÍSTROJOVÁ
ŠKATULOVÁ ROZVODKA
- ZASUVKA DVOJITA ZAPUSTENÁ
- ZASUVKA JEDNODUCHÁ ZAPUSTENÁ
- ELEKTRICKÝ SPOTREBIČ 2,5kW/230V
VEDENIE CYKY 3Cx2,5 mm²
- TV KOAXIÁLNA ZASUVKA
- - - - - TV, ROZVOD VŤUCY 75-4,8

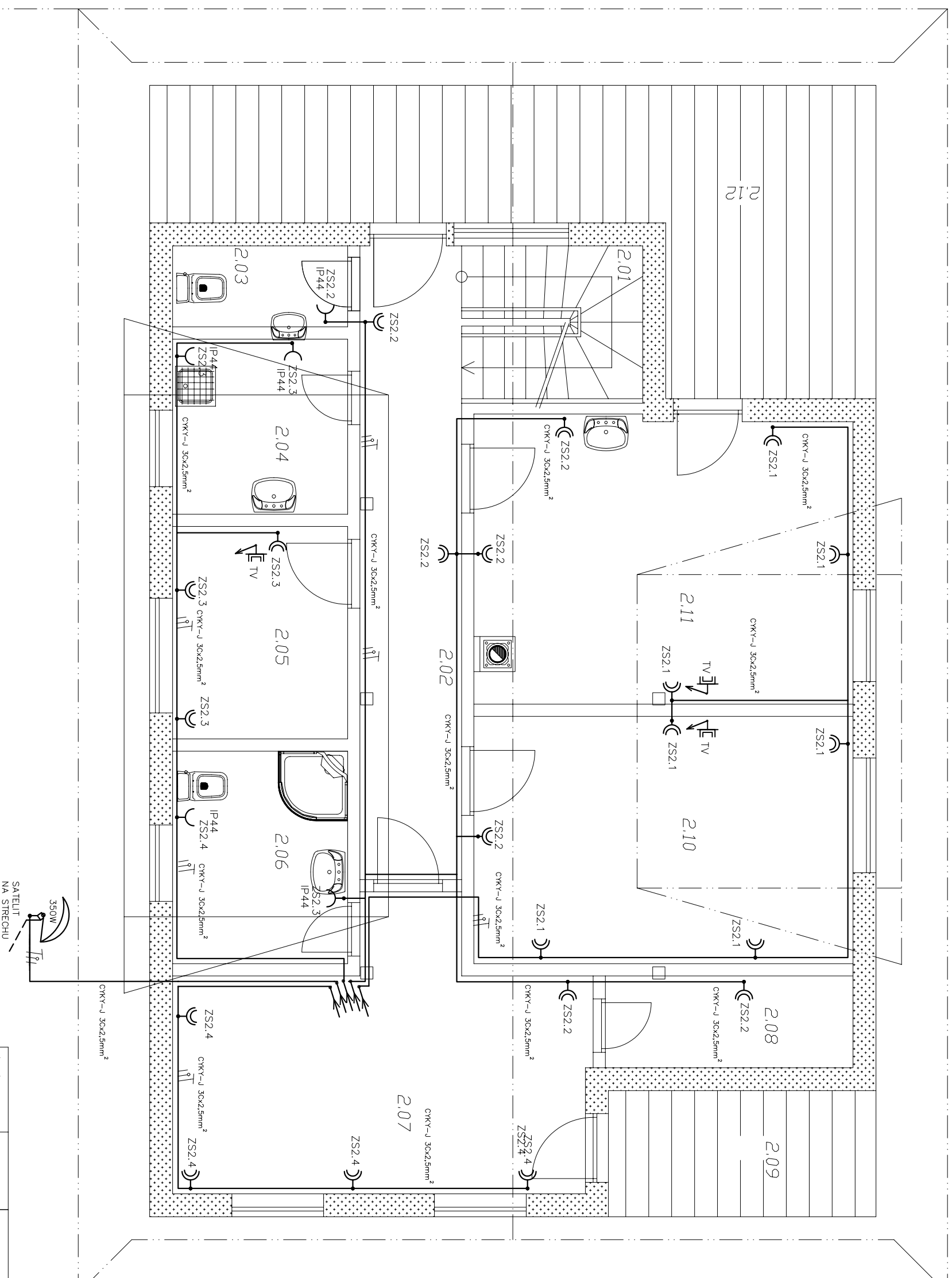

POZNAMKA:

NAPĀTOVĀ SŪSTĀVA: 3NPE~50Hz 230/400V , TN-S
 OCHRĀNA V ZMYSLE STN 33 2000-4-41
 čl. 413 : PRI PORUĀHE
 SAMOĀINNĚM ODPOJENĀM NAPĀJANIA
 PROSTREDĀE: AD1 ZĀKLADNĚ OBVĀĀJNĚ
 AD3 VONKĀŠĀJE
 AD2 POD PRĀSTREŠKOM

Index zmeny	Datum	Meno
Investor	JĀN KUPEĀC	
Stupen	PROJEKT STAVBNĚ POVOLENĀ	
Profesia	TEĀHNOLOGĀCKĚ VYBĀNĚ STAVBY	
Navrhov	Ing. A. RosĀk	
Vypracoval	Ing. A. RosĀk	
Kontroloval	Ing. T. PevnĀh	
DĀtum	09/2018	
FormĀt	x FA4	
MerĀtko	N	
ĀsĀo vykresu :	RD-809-06-21	

Ing. Anton ROSĀK
 Projektovanie a konštruovanie
 elektrickĀch zariadenĀĀ

NĀzov celku :

PrevĀdzka naspracovanie a balenie hĀb – novostavba
 KĀ : HalĀ okr. LuĀenec , parcela Ā. 506

NĀzov vykresu :

ELEKTROINŠĀTĀLĀĀIA
 ZĀsuvkovĀ inšĀtĀcia 2.NP prevĀdzky